

S.I.E.U.N.

XXI  
Congresso  
Nazionale

Società Italiana  
di Diagnostica  
Integrata in Urologia,  
Andrologia, Nefrologia

**SIEUN**

**Trieste**

3-5 maggio 2018  
Ospedale di Cattinara

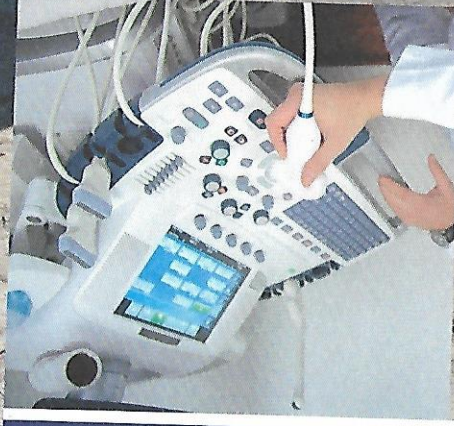

#SIEUN  
2018



PROGRAMMA

Aula Magna Rita Levi Montalcini

**14.30 - 18.30 Corso SIEUN - SIU - SIUrO - SIRM  
Risonanza Magnetica (RM) Prostatica  
e Biopsia imaging guidata**

Coordinatori: M. Bertolotto (Trieste), A.B. Galosi (Ancona),  
A. Fandella (S. Dona di Piave - VE), M. Roscigno (Bergamo)

Obiettivi del Corso:

- Fornire strumenti per la comprensione dei protocolli di acquisizione dell'imaging RM della prostata, per la comprensione dell'anatomia RM della prostata nelle diverse sequenze, per il riconoscimento del carcinoma prostatico.
- Discutere i limiti dell'imaging RM della prostata.
- Comprendere le modalità di refertazione del carcinoma prostatico secondo lo score PI-RADS v2
- Discutere le principali applicazioni dell'imaging RM nel paziente con tumore prostatico per la diagnosi, lo staging e il follow-up.
- Discutere le diverse modalità di esecuzione della biopsia prostatica con imaging ibrido RM/US. Il programma si compone di lezioni sulle principali indicazioni cliniche della RM multiparametrica della prostata e di una sezione live/semi-live nella quale verrà mostrata la modalità di esecuzione di una biopsia prostatica sotto guida fusion RM/US con approccio transrettale e transperineale.

- 14.30** Introduzione  
*M. Bertolotto (Trieste), A. B. Galosi (Ancona)*
- 14.45** Anatomia Risonanza Magnetica (RM) della prostata e semeiotica  
Risonanza Magnetica (RM) del tumore prostatico  
*P. Pavlica (Bologna)*
- 15.15** Tecnica d'esame e protocollo imaging  
*P. Pavlica (Bologna)*
- 15.35** Linee guida e PI-RADS V.2 - C.E.  
*C. E. Neumaier (Genova)*
- 15.55** Pitfalls nell'interpretazione della Risonanza Magnetica  
Multiparametrica (RMmp) della prostata  
*P. Pavlica (Bologna)*

**16.15-16.30** break

**16.30-17.30** Live e semi-live

- 1) La biopsia prostatica fusion/Risonanza Magnetica/Ultrasuoni (RM/US) guidata: approccio transrettale  
*M. Bertolotto (Trieste), P. Pavlica (Bologna)*
- 2) La biopsia prostatica fusion/Risonanza Magnetica/Ultrasuoni (RM/US) guidata: approccio transperineale robotizzato  
*F. Montefiore, R. Pastorino, W. Fusco (Novi Ligure - AL)*
- 3) La biopsia prostatica fusion/Risonanza Magnetica/Ultrasuoni (RM/US) guidata: approccio transperineale  
*G. Musi (Milano)*

**17.30** Multiparametric MRI (mpMRI) nella stadiazione  
del carcinoma prostatico  
*C. E. Neumaier (Genova)*

**17.50** Multiparametric MRI (mpMRI) nel sospetto clinico  
di recidiva del carcinoma prostatico  
*C. E. Neumaier (Genova)*

**18.10** Discussione sulle tematiche sopra trattate

**18.30** Compilazione questionario di apprendimento ECM  
e chiusura corso  
*M. Bertolotto (Trieste)*